



Semana23 del 3 al 4 de Diciembre de 2024

AUSTRALIA

Mercado del Este

Evolución Tipo de Cambio e Indicador General:

	27/11/2024	4/12/2024	Variación U\$S
INDICADOR AUD	11.44	11.42	i -0.02
PAR. CAMBIARIA	0.648	0.643	i -0.005
INDICADOR U\$S	7.41	7.34	i -0.07

Fuente: WESTPAC - AWEX

Comentarios:

La vigésimo tercera semana de remates laneros cerró con una baja tanto para su indicador de mercado como para la paridad cambiaria entre el Dólar americano y australiano, lo que generó que la gran mayoría de las categorías de lanas (con algunas excepciones) cierren en baja. Durante los dos días de remates se ofertó un total de 38.425 fardos de los cuáles se vendió el 91% de los mismos. Las subastas continuarán el día martes 10 de Diciembre con una oferta cercana a los 39.896 fardos.

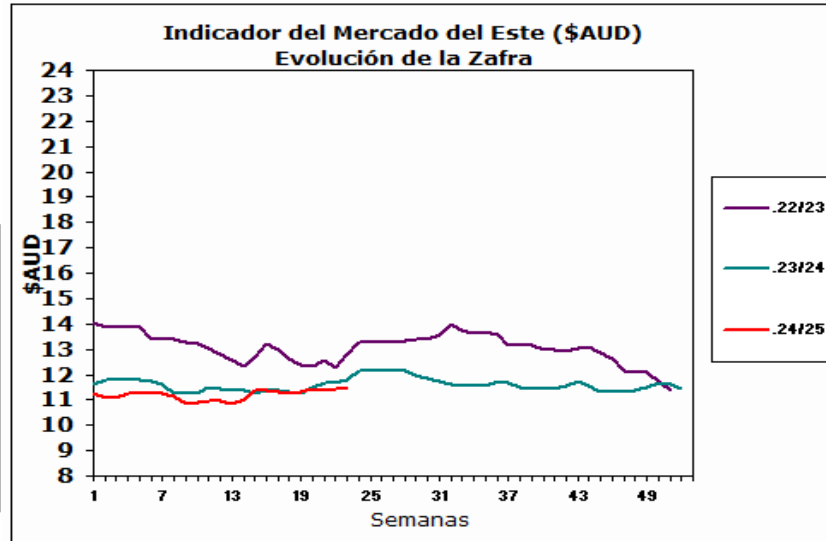

Fuente: Sipym - PROLANA en base AWEX

ARGENTINA

Variación Paridad Cambiaria (Dólar Comprador)

1 U\$S	27/11/2024	4/12/2024
\$	1005.0	1009.5

Fuente: SIPyM - PROLANA en base BNA

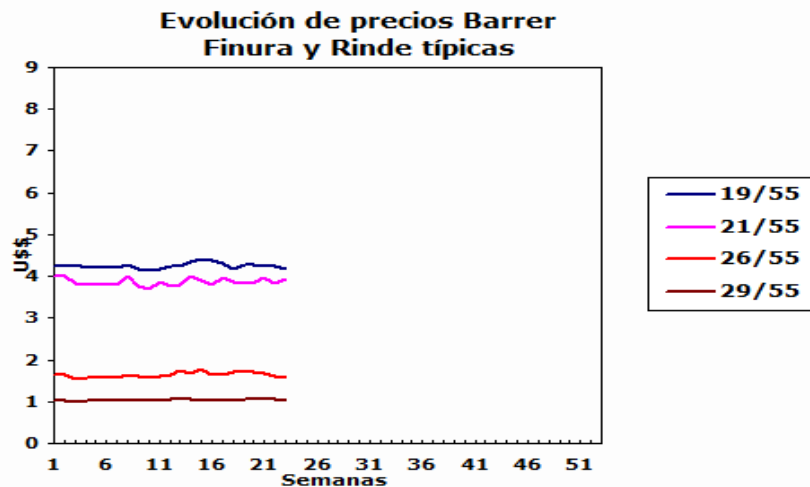

Comentarios:

IMPORTANTE:

Dada la falta de operaciones informadas por el mercado de referencia australiano para el rango de 21 a 26 micrones, el valor estimado por sistema del SIPyM posee poca consistencia estadística, que pueden no coincidir con la tendencia real del mercado.

Solicitamos tomar los recaudos convenientes al momento de utilizar estos precios de referencia.

VENTAS SEMANALES

Provincia	Finura m	Rinde %	Total Kgs.	Precio Real U\$S	Tipo de Esquila
-----------	----------	---------	------------	------------------	-----------------



ARGENTINA: Lanas Finas

Pre-parto

Lanas Prolana de esquila pre-parto de buen largo, resistencia y color, buen estilo y presentación

Precios Orientativos SIPyM-PROLANA (u\$s)

Precio barrer contado sin IVA, incluyendo adicional Prolana y lana puesta en el galpón de esquila

Finura m	Variación %	Rinde al Peine					
		50%	55%	60%	65%	70%	75%
16.0	i -0.54 %	5.14	5.65	6.16	6.68	7.19	7.71
16.5	i -0.80 %	4.86	5.35	5.84	6.33	6.81	7.30
17.0	i -1.09 %	4.59	5.05	5.51	5.97	6.43	6.89
17.5	i -1.23 %	4.37	4.81	5.25	5.68	6.12	6.56
18.0	i -1.36 %	4.12	4.54	4.95	5.36	5.78	6.19
18.5	i -0.53 %	3.93	4.33	4.72	5.12	5.51	5.91
19.0	i -0.95 %	3.81	4.19	4.57	4.96	5.34	5.72
19.5	i -0.88 %	3.72	4.09	4.46	4.84	5.21	5.58
20.0	i -1.03 %	3.64	4.00	4.37	4.73	5.10	5.46
20.5	h 1.05 %	3.61	3.97	4.34	4.70	5.06	5.42
21.0	h 3.25 %	3.59	3.95	4.31	4.67	5.03	5.39
21.5	h 2.95 %	3.46	3.81	4.16	4.50	4.85	5.20
22.0	h 2.64 %	3.34	3.67	4.01	4.34	4.68	5.01
22.5	h 2.07 %	3.21	3.53	3.85	4.18	4.50	4.82
23.0	h 1.46 %	3.08	3.39	3.70	4.01	4.32	4.63
23.5	i -0.31 %	2.78	3.05	3.33	3.61	3.89	4.17
24.0	i -2.43 %	2.47	2.72	2.97	3.22	3.46	3.71
24.5	i -4.96 %	2.06	2.29	2.51	2.74	2.96	3.17

Nota: Los valores orientativos, variarán por tamaño de lote, distancia a barraca, acuerdo comercial y situaciones particulares del mercado local.

Post-parto

Lanas Prolana de esquila post-parto de buena presentación

Precios Orientativos SIPyM-PROLANA (u\$s)

Precio barrer contado sin IVA, incluyendo adicional Prolana y lana puesta en el galpón de esquila

Finura m	Variación %	Rinde al Peine				
		40%	45%	50%	55%	60%
16.0	i -1.63 %	3.85	4.37	4.93	5.46	5.95
16.5	i -1.90 %	3.64	4.14	4.67	5.17	5.64
17.0	i -2.19 %	3.44	3.91	4.41	4.88	5.33
17.5	i -2.33 %	3.27	3.72	4.20	4.64	5.07
18.0	i -2.45 %	3.09	3.51	3.96	4.38	4.78
18.5	i -1.64 %	2.95	3.35	3.78	4.18	4.56
19.0	i -2.05 %	2.88	3.28	3.66	4.05	4.42
19.5	i -1.98 %	2.81	3.20	3.57	3.95	4.31
20.0	i -2.14 %	2.75	3.13	3.51	3.91	4.26
20.5	i -0.08 %	2.73	3.11	3.49	3.88	4.23
21.0	h 2.09 %	2.71	3.08	3.46	3.85	4.20
21.5	h 1.80 %	2.62	2.98	3.34	3.72	4.06
22.0	h 1.49 %	2.55	2.90	3.24	3.60	3.93
22.5	h 0.93 %	2.45	2.79	3.12	3.46	3.78
23.0	h 0.32 %	2.35	2.68	2.99	3.32	3.63
23.5	i -1.44 %	2.14	2.44	2.72	3.01	3.28
24.0	i -3.54 %	1.91	2.17	2.42	2.68	2.92
24.5	i -6.06 %	1.59	1.81	2.02	2.26	2.48

Nota: Los valores orientativos, variarán por tamaño de lote, distancia a barraca, acuerdo comercial y situaciones particulares del mercado local.



ARGENTINA: Lanas Cruza

Patagónicas

Lanas Prolana de esquila de buen largo y color, buen estilo y presentación

Precios Orientativos SIPyM-PROLANA (u\$s)

Precio barrer contado sin IVA, incluyendo adicional Prolana y lana puesta en el galpón de esquila

Finura m	Variación %	Rinde al Peine						
		50%	55%	60%	65%	70%	75%	
25.0	i -8.12 %	1.77	1.96	2.15	2.34	2.54	2.72	
26.0	i -1.40 %	1.43	1.58	1.74	1.89	2.05	2.20	
27.0	i -1.40 %	1.22	1.35	1.48	1.61	1.74	1.87	
28.0	i -1.41 %	1.00	1.11	1.22	1.33	1.44	1.54	
29.0	i -1.45 %	0.93	1.03	1.13	1.23	1.34	1.43	
30.0	i -1.48 %	0.88	0.97	1.07	1.17	1.26	1.35	
31.0	i -0.40 %	0.82	0.91	1.00	1.09	1.18	1.27	
32.0	h 0.88 %	0.76	0.84	0.92	1.01	1.09	1.17	

Nota: Los valores orientativos, variarán por tamaño de lote, distancia a barraca, acuerdo comercial y situaciones particulares del mercado local.

No Patagónicas - Litoral

Lanas cruza producidas fuera de la región patagónica

Precios Orientativos SIPyM-PROLANA (u\$s)

Precio barrer contado (90%, 10%) y lana puesta en el galpón de esquila

	Variación %	Rinde al Peine				
		64%	66%	68%	70%	72%
Ideal Fino (24.5 mic.)	i -4.96 %	2.57	2.69	2.77	2.90	2.99
Ideal (26.5 mic.)	i -1.40 %	1.64	1.71	1.77	1.84	1.91
Corriedale (27.0) mic.	i -1.40 %	1.49	1.55	1.61	1.69	1.74
Corriedale (28.5) mic.	i -1.43 %	1.19	1.24	1.28	1.35	1.38
Corriedale (30.0) mic.	i -1.48 %	1.06	1.11	1.16	1.21	1.25
Romney	h 0.88 %	0.91	0.96	1.00	1.05	1.08

Nota: Los valores orientativos, variarán por tamaño de lote, distancia a barraca, acuerdo comercial y situaciones particulares del mercado local.

No Patagónicas - Buenos Aires

Lanas cruza producidas fuera de la región patagónica

Precios Orientativos SIPyM-PROLANA (u\$s)

Precio barrer contado (90%, 10%) y lana puesta en el galpón de esquila

	Variación %	Rinde al Peine					
		60%	63%	65%	67%	69%	71%
Corriedale (27.0) mic.	i -1.40 %	1.48	1.55	1.61	1.66	1.70	1.77
Corriedale (28.5) mic.	i -1.43 %	1.08	1.15	1.21	1.25	1.30	1.37
Corriedale (30.0) mic.	i -1.48 %	0.98	1.03	1.09	1.13	1.17	1.23
Romney (32.0) mic.	h 0.88 %	0.83	0.89	0.94	0.97	1.01	1.05

Nota: Los valores orientativos, variarán por tamaño de lote, distancia a barraca, acuerdo comercial y situaciones particulares del mercado local.

Fuente: SIPyM (INTA - Ministerio de Agricultura, Ganadería y Pesca Argentina), en base AWEX, se autoriza su publicación indicando la fuente. Publicado por el Servicio Informativo de Precios y Mercados (SIPyM) de PROLANA, Convenio INTA - Ministerio de Agricultura, Ganadería y Pesca. Contactos: Oficinas del SIPyM: 280-4485879 - sipymch@inta.gob.ar Coordinación Nacional PROLANA: <https://www.magyp.gob.ar/sitio/areas/prolana/> - Facebook: prolana.gob.ar

